Pressespiegel
Jugendkulturtage 2015

Artists for Kids
Projekt für kreative Jugendhilfe

www.artists-for-kids.de

www.jugendkulturtage-weicht.de

Artists for Kids
Projekt für kreative Jugendhilfe

BUNTE, 20.08.2015, DAS ERBE VON BERND EICHINGER

BUNTE

WEICHT/ALLGÄU

Das ERBE von Bernd Eichinger

Er wäre stolz auf seine zwei Lieblingsfrauen: Bernd Eichinger, der unvergessene Filmproduzent und Visionär († 2011). 1999 hatte er „Artists for Kids" gegründet, *(„weil ich nicht ahnte, wie viel Not es im satten München gibt")*, nun feierte sein Charity-Verein 16. Geburtstag. Zur Projektwoche im von Eichinger damals ausgesuchten Allgäuer Bauernhof mit modernen Nebenhäusern kamen neben Maler Jakob de Chirico, Schauspieler Adrian Can, Harold Faltermeyer, Lisa und Luzie Seitz auch Bernds Witwe Katja und seine Tochter Nina. *„Schreiben kann jeder von euch, ihr müsst euch nur trauen"*, sagte Katja zu den Kids, die in der Woche Hip-Hop-Tanz, Fotografie, Schmuckentwurf, Malerei und vieles mehr lernten. Initiator Thomas Beck: *„So eine kreative Jugendhilfe macht richtig Spaß."*

FEST ALS AUSKLANG
Nach der intensiven Projektwoche wurde mit eigener Band gefeiert

Die Kinder fanden's cool, dass Komponist Harold Faltermeyer keinen Schulabschluss hat

Autorin Katja Eichinger erzählte, wie man Bücher schreibt

Draht zu Kids: Moderatorin Nina Eichinger

Artists for Kids
Projekt für kreative Jugendhilfe

SÜDDEUTSCHE ZEITUNG , 05.08.2015, S.14, FERIEN MIT KÜNSTLERN

Süddeutsche Zeitung

SZ-Landkreisausgaben Mittwoch, 5. August 2015

Bayern Region Seite 30DAH,EBE,ED,FS,FFB,München Ost,München West,M-Nord,M-Süd,STA,Wolfrhsn. Seite R14

Ferien mit Künstlern

Das von Bernd Eichinger gegründete Projekt für Kinder- und Jugendhilfe „Artists for Kids" veranstaltet noch bis 7. August im ehemaligen Hofhaus in Weicht im Ostallgäu Jugendkulturtage für Kinder von zehn Jahren an. Dort können sie sich mit Künstlern und Profis (etwa Michele Guillaume, Harold Faltermeyer, Adrian Can) kreativ betätigen. Geplant sind neben der Abschlussveranstaltung am 7. August tägliche Fragestunden mit Prominenten wie Nina Eichinger (Foto). Die Workshops (Tanz, Rappen, Comiczeichnen, Schmuck) finden täglich von 10.30 bis 13.30 Uhr und 15 bis 17.30 Uhr

Artists for Kids
Projekt für kreative Jugendhilfe

BUCHLOER ZEITUNG, 04.08.2015, DER KREATIVITÄT FREIEN LAUF LASSEN

Buchloer Zeitung

Der Kreativität freien Lauf lassen

Jugendkulturtage Berühmter Schulabbrecher: Komponist Harold Faltermeyer zu Gast in Weicht

VON CAROLIN HITZIGRATH

Weicht Im Garten hinter dem „Antenne-Bayern-hilft"-Haus ist es ruhig. Es ist Mittagspause bei den ersten Weichter Jugendkulturtagen. Einige Jugendliche sitzen semmelkauend vor der Sonne geschützt unter Schirmen, einige Meter weiter bauen andere einen Pizzaofen – sie brauchen keine Pause, bis zum Abend soll der Ofen fertig werden. Unter Bäumen in einer anderen Ecke des Gartens waren Kreative am Werk, überall liegen bunt bemalte Leinwände auf der Wiese.

Wenig später sitzen die ungefähr 50 Kinder im Halbkreis um Harold Faltermeyer und löchern ihn mit Fragen: Woher kommen Sie? („Aus der Nähe von München"), Wie waren Sie in der Schule? („Ganz schlecht"), Wieviele Lieder haben Sie geschrieben? Der Komponist Faltermeyer ist vor 30 Jahren mit der Titelmelodie zu „Beverly Hills Cop" berühmt geworden. Ganz sicher, ob sie ihn kennen, sind sich die Jugendlichen anfangs nicht, als aber die Melodie von „Axel F" erklingt, können doch fast alle mitsummen.

Rede und Antwort stand der Komponist Harold Faltermeyer (links) den jungen Teilnehmern bei den Weichter Jugendkulturtagen. Foto: Carolin Hitzigrath

Der Künstler ist Schulabbrecher und hat es trotzdem geschafft, beruflich Fuß zu fassen. „Ein absoluter Sonderfall", wie er sagt. Nun sitzt er vor Jugendlichen, die teils selbst Probleme in der Schule haben. Verherrlichen will er seinen Weg nicht, denn „ohne ordentliche Ausbildung ist es schwer, etwas zu erreichen", sagt er. Sein Rat an die Jugendlichen ist deshalb, sich um ihren Abschluss zu bemühen, eine Ausbildung zu machen, nicht aufzugeben. „Nur so bekommt ihr eine Chance im Leben", sagt er.

Mit der Initiative „Artists-for-Kids" erhalten auch Jugendliche aus schwierigen Verhältnissen die Möglichkeit, in den Sommerferien an kreativen Workshops teilzunehmen. In Weicht können sie eine Woche mit Profis filmen, rappen, Comics zeichnen, einen Computer zerlegen und wieder zusammenbauen. Die Gelegenheit nutzen, aus ihrem Alltag auszubrechen und „die inneren Mauern einzureißen", wie Maler Jakob De Chirico es im Workshop versucht.

BUCHLOER ZEITUNG, 21.08.2015, KREATIVFEUERWERK MIT PROFIS UND PROMINENTEN

Kreativfeuerwerk mit Profis und Prominenten

Premiere „Artists for Kids" zieht eine positive Bilanz über die ersten Jugendkulturtage in Weicht

Weicht/München Eine ganze Woche lang fanden im Landhaus der Jugendhilfeeinrichtung „Artists for Kids" in Weicht die ersten Jugendkulturtage statt. Bis zu 70 Kinder und Jugendliche zwischen neun und 18 Jahren aus München und dem Allgäu nahmen täglich an den über 15 spannenden Workshops teil und ließen ihrer Kreativität freien Lauf. Die Schirmherrschaft übernahm die Schauspielerin und Moderatorin Nina Eichinger. Ihr Vater, der 2011 verstorbene Filmproduzent Bernd Eichinger hatte die Jugendhilfeeinrichtung gegründet.

Die Workshops, die alle von echten Profis geleitet wurden, reichten von Rappen, Hip-Hop-Tanz, Fotografie, Comic und Schmuck bis hin zu Webdesign, PC-Bau, Apps, Kurzfilm, Pizzaofenbau und klassischer Malerei. Der renommierte Südtiroler Maler Jakob de Chirico ermutigte die Kids dazu, „die inneren Mauern einzureißen" und zeigte, wie man einfach drauf los malt, ohne sich vorher große Gedanken zu machen und sich nicht von den Vorgaben der Erwachsenenwelt einschüchtern lassen sollte.

Wie ernst die Referenten die Jugendkulturtage nahmen, zeigten unter anderem die Anreise des Bildhauers Björn Rainer Adamson aus Australien für seinen T-Shirt-Druck-Workshop und das mitgebrachte Kamera- und Schnitt-Equipment im Wert von über 100000 Euro der beiden Filmprofis Janis Willbold und Richard Doyle.

„Artists-for-Kids"-Aufsichtsrätin Nina Eichinger, machte die Videoreporter in einem Intensivtraining fit, um die besten Antworten aus den Interviewgästen heraus zu kitzeln. Autorin Katja Eichinger ermutigte sie, „alles zu geben, sich selbst treu zu bleiben und produktiv zu sein". Erfolgskomponist und Grammypreisträger Harold Faltermeyer outete sich mit seinem fehlenden Schulabschluss und begeisterte die Teilnehmer mit einer Zeitreise zurück zu seinem Beverley-Hills-Cop-Megaerfolg „Axel F" *(wir berichteten)*. Schauspieler und Tatort-Bösewicht Adrian Can zeigte durch seine Offenheit, dass Fernsehen keineswegs Realität ist, sondern „er halt nur für böse Rollen gebucht wird", und Lisa Seitz kochte zusammen mit den Mädchen und Buben eine Pizzasoße für die Abschlussveranstaltung und stand für Fragen zum Schauspielmanagement zu Verfügung. Tochter Luzie Seitz und Bunte-Society-Chef-Reporterin Marie Waldburg erklärten, wie Zeitung und Journalismus funktioniert.

Lehrreiche Fragestunden

Aber auch viele andere prominente Gäste und Unterstützer von „Artists for Kids" besuchten das Camp und standen in der Mittagspause für lehrreiche Fragestunden und persönliche Gespräche zur Verfügung. Alles drehte sich darum, wie man seine Kreativität am besten weiterentwickeln und umsetzen kann und so spielerisch zu seinem Traumberuf oder einem schönen Hobby und positiver Freizeitgestaltung kommen kann. Insgesamt kamen in den Tagen über 1000 neugierige Kinder, Eltern und Sponsoren nach Weicht. Dank der Geld- und Sachspenden zahlreicher Unternehmen aus nah und fern waren alle sehr material- und kostenaufwendigen Veranstaltung für die Teilnehmer kostenlos.

Zum krönenden Abschluss gab es ein großes Abschlussfest. Dabei präsentierten die Kinder ihren Eltern und Freunden voller Stolz die Resultate der ersten Jugendkulturtage. Die Rapper rappten mutig ihre eigenen Texte, die Hip-Hopper tanzten ihr eingeübtes Stück perfekt vor über 200 Gästen. Auch alle anderen Workshopleiter kamen mit ihrer Gruppe zur Moderatorin Luzie Seitz auf die Bühne. Untermalt wurde das Ganze von vielen kleinen Videoclips, die die die Gruppe „Videoreportage" gedreht hatte.

Zum Ende wollte der neunjährige Johannes noch wissen, wann es die nächsten Jugendkulturtage geben wird, weil es ihm doch so gut gefallen hat. Thomas Beck, Gründer und Geschäftsführer von „Artists for Kids", beantwortet diese Frage schmunzelnd: „Natürlich werden wir das wiederholen und noch viel mehr, wenn wir uns alle erholt haben. Es gibt ja auch noch viele andere Ferien und Wochenenden, an denen wir unser schönes Haus hier für spannende Workshops nutzen können." Nicht umsonst habe „Artists for Kids" den Untertitel, Projekt für kreative Jugendhilfe. *(cg)*

Nähere Informationen zur Organisation und den Jugendkulturtagen Weicht gibt es im Internet
www.Jugendkulturtage-Weicht.de
www.Artists-For-Kids.de

Die von Filmproduzent Bernd Eichinger gegründete Jugendhilfeeinrichtung „Artists for Kids" veranstaltete in Weicht die ersten Jugendkulturtage. Aufsichtsrätin und Moderatorin Nina Eichinger (Mitte) machte die Videoreporter in einem Intensivtraining fit, um die besten Antworten aus den Interviewgästen heraus zu kitzeln. Foto: Artists for Kids

KREISBOTE, 19.08.2015, KREATIVFEUERWERK FÜR DIE JUGEND

Buchloe

Kreisbote Kaufbeuren

Kreativfeuerwerk für die Jugend

Artists for Kids: 1000 Kinder und Jugendliche nehmen an spannenden Wokshops teil

Jengen – Ein unglaublicher Ferienanfang für über 150 Kinder und Jugendliche aus München und dem Allgäu: Eine ganze Woche fanden im Artists for Kids Landhaus in Weicht die Ersten Jugendkulturtage der von Filmproduzent Bernd Eichinger gegründeten Jugendhilfeeinrichtung statt. Unter der Schirmherrschaft von Nina Eichinger und regem Zulauf interessierter Kinder und Jugendlicher konnten täglich bis zu 70 Kids zwischen neun und 18 Jahren an über 15 spannenden Workshops teilnehmen, sich ausprobieren und ihrer Kreativität freien Lauf lassen. Insgesamt kamen in den Tagen über 1000 neugierige Kinder, Eltern, Künstler und Sponsoren zu Besuch ins Camp.

Schauspielerin und Schirmherrin Nina Eichinger fungierte als Moderatorin und führte mit den Kids ein Intensivtraining zu Interviewtechniken durch. Foto: Artists for Kids

Die Workshops, die alle von echten Profis geleitet wurden, reichten von Rappen, Hip Hop Tanz, Fotografie, Comic und Schmuck bis hin zu Webdesign, PC-Bau, Apps, Kurzfilm, Pizzaofenbau und klassischer Malerei und wurden von absoluten Profis geleitet. Der renommierte Südtiroler Maler Jakob de Chirico ermutigte die Kids dazu die „inneren Mauern einzureißen" und zeigte, wie man einfach drauf los malt ohne sich vorher große Gedanken zu machen und sich nicht von den Vorgaben der Erwachsenenwelt einschüchtern lassen sollte. Moderatorin Nina Eichinger machte die Videoreporter in einem Intensivtraining fit, um die besten Antworten aus den Interviewgästen herauszukitzeln.

Wie ernst die Referenten die Jugendkulturtage nahmen, zeigt die unglaubliche Anreise des Bildhauers Björn Rainer Adamson für seinen T-Shirt-Druck Workshop aus Australien oder das mitgebrachte Kamera- und Schnittequipment im Wert von über 100.000 Euro der beiden Filmprofis Janis Willbold und Richard Doyle.

Aber auch viele andere prominente Gäste und Unterstützer von Artists for Kids besuchten das Camp und standen in der Mittagspause für lehrreiche Fragestunden und persönliche Gespräche zur Verfügung. Alles drehte sich darum, wie man seine Kreativität am besten weiterentwickeln und umsetzen kann und so spielerisch zu seinem Traumberuf oder einem schönen Hobby und positiver Freizeitgestaltung kommen kann.

Autorin Katja Eichinger ermutigte die Kids „Alles zu geben, sich selbst treu zu bleiben, immer an sich zu glauben und produktiv zu sein". Erfolgskomponist und Grammy-Preisträger Harold Faltermeyer outete sich mit seinem fehlenden Schulabschluss und begeisterte die Kids mit einer Zeitreise zurück zu seinem Beverley Hills Cop-Megaerfolg „Axel F". Schauspieler und Tatort Bösewicht Adrian Can zeigte durch seine Offenheit, dass Fernsehen keineswegs Realität ist, sondern „er halt nur für böse Rollen gebucht wird". und Lisa Seitz kochte zusammen mit Kids eine leckere Pizzasoße für das Abschlussevent und stand für Fragen zum Schauspielmanagement zu Verfügung. Tochter Luzie Seitz und Bunte-Reporterin Marie Waldburg erklärten den Kids wie Zeitung und Journalismus funktioniert.

Wichtige Partner wie die Mediendesign Hochschule MDH, das Medienzentrum München, die „Stiftung Antenne Bayern hilft" sowie das Ferienprogramm Buchloe unterstützten die Arbeit mit viel Fachwissen, Referenten, Material und Kontakt zu potentiellen Teilnehmern.

Alle Kids und Besucher waren absolut begeistert und sichtlich beeindruckt von so viel persönlichem Engagement und Herzblut und der enormen Kreativitätsdichte vor Ort. Bei den tollen Resultaten hatten die Kinder wirklich allen Grund stolz auf sich zu sein. Die Workshops haben also ihren Zweck erfüllt. Die Kinder hatten die Möglichkeit, ihre Scheu zu verlieren und wuchsen alle durch die intensive Auseinandersetzung mit einem Thema über sich selbst hinaus.

Zum krönenden Abschluss gab es am Freitagabend ein großes Abschlussfest, das durch die Unterstützung von SSM Veranstaltungstechnik ein echter Knaller wurde. Hier konnten die Kinder ihren Eltern und Freunden die Resultate der Woche stolz präsentierten. Die Rapper rappten mutig ihre eigenen Texte und die Hip Hopper tanzten ihr eingeübtes Stück perfekt vor über 200 Gästen. Auch alle anderen Workshopleiter kamen mit ihrer Gruppe zur Moderatorin Luzie Seitz auf die Bühne und präsentierten ihre Workshopergebnisse. Untermalt wurde das Ganze von vielen kleinen Videoclips zu den Workshops, die die Gruppe des Workshops Videoreportage in der Woche erfolgreich drehte. Zum Ende wollte der neunjährige Johannes noch wissen, wann es die nächsten Jugendkulturtage geben wird, weil es ihm doch so gut gefallen hat.

Thomas Beck, Gründer und Geschäftsführer von Artists for Kids beantwortet diese Frage schmunzelnd: „Natürlich werden wir das wiederholen und noch viel mehr, wenn wir uns alle erholt haben. Es gibt ja auch noch viele andere Ferien und Wochenenden, an denen wir unser schönes Haus hier für spannende Workshops nutzen können. Nicht umsonst hat Artists for Kids ja den Untertitel Projekt für kreative Jugendhilfe. Unser Dank geht an alle beteiligten Referenten, Künstler und Unterstützer, die uns diese extrem schöne und ereignisreiche Woche ermöglicht haben!" kb

KREISBOTE, 1.07.2015, VORANKÜNDIGUNG, LOKALES- KAUFBEUREN, KREATIVE JUGENDKULTURTAGE (ONLINE)

Kreisbote
Heimat ist unsere Stärke

Kreative Jugendkulturtage

01.07.15

Weicht – Nina Eichinger hat ihren Besuch schon angekündigt. Die bekannte TV-Moderatorin und Schauspielerin wird zu den erstmals geplanten „Kreativen Jugendkulturtagen“ in das ehemalige Hofhaus nach Weicht kommen. Sie unterstützt als Schirmherrin weiterhin mit großem Engagement das von ihrem Vater Bernd Eichinger gegründeten Jugendhilfeprojekt „Artists for Kids“.

Auch andere prominente Unterstützer werden das Camp besuchen und den Kids für einen direkten Austausch zur Verfügung stehen. „Artists for Kids“ und die „Antenne Bayern – hilft“-Stiftung kümmern sich um Kinder in akuten Notsituationen. In über 15 spannenden Workshops aus den Bereichen Kunst, Bewegung, Lifestyle & Neue Medien können sich interessierte Kinder und Jugendliche ab 11 Jahren vom 3. bis 7. August eine ganze Woche lang mit echten Künstlern und Profis kreativ betätigen, vielleicht ein neues Hobby oder gar den Traumberuf finden und zusammen eine gute Zeit verbringen.

TZ, 16.07.2015, VORANKÜNDIGUNG, MÜNCHEN + REGION S.4, WORKSHOPS UND PROMIS

JUGENDHILFE ARTISTS FOR KIDS

Workshops und Promis

Billig telefonieren

Zeit	Vorwahl	Ct./Min.	Vorwahl	Ct./Min.
im Ortsnetz Montag - Freitag				
0-7	01028	0,10	01070	0,45
7-19	01097	1,34	01038	1,67
19-24	01070	0,79	01013	0,87
Fern (Inland) Montag - Freitag				
0-7	01028	0,10	01070	0,35
7-8	010012	0,87	01068	0,99
8-10	01098	1,02	010033	1,10
10-12	010012	0,87	01098	1,02
12-18	01098	1,02	010033	1,10
18-19	01068	0,99	01098	1,02
19-24	01070	0,54	01013	0,87
Festnetz zum deutschen Mobilfunk Mo - So				
0-24	01068	2,33	01041	3,82

Alle Anbieter mit kostenloser Tarifansage.
Tarife inklusive MwSt. Angaben ohne Gewähr.
Die Konditionen der Anbieter können sich täglich ändern.
Nicht alle Anbieter im Ortsnetz sind bundesweit vertreten.
Stand: 15.07.2015
Quelle: biallo.de

Von 3. bis 7. August finde im Antenne Bayern hilft-Haus in Weicht Jugendkulturtage statt. In 15 Workshops aus den Bereichen Kunst, Bewegung, Lifestyle und Medien haben Kinder und Jugendliche die Möglichkeit, ihrer Kreativität freien Lauf zu lassen. Bernd Eichinger hatte das Projekt vor seinem Tod 2011 ins Leben gerufen. Schirmherrin ist seine Tochter Nina.

FERIENFREIZEIT BUCHLOE
https://ferienfreizeit-buchloe.de/

Artists for Kids
Projekt für kreative Jugendhilfe

Jugendkulturtage
im ‚ANTENNE BAYERN hilft' -Haus
vom 03. - 07.08.2015 in Weicht

Wer 11 Jahre und älter ist und in der ersten Sommerferienwoche noch nichts vorhat, sollte jetzt genauer hinschauen!

Im **‚ANTENNE BAYERN hilft' -Haus** in Weicht gibt es in der Woche vom 03.08. bis 07.08.2015 über 15 spannende Workshops für Kids. Hier könnt ihr z.B. **Filme drehen**, als **Reporter** unterwegs sein, **fotografieren**, **malen**, **Hip Hop tanzen**, **Apps** nutzen lernen, **rappen**, selbst eine **Homepage bauen** oder **Schmuck entwerfen**. Profis und international erfolgreiche Künstler wie die Maler **Jürgen Fux** und **Jakob Di Chirico** begleiten die Workshops und zeigen euch, wie´s geht. **Nina Eichinger** die Schirmherrin der Jugendkulturtage und sicher auch der eine oder andere prominente Überraschungsgast werden uns im Camp besuchen.

Am Freitag den 07. August 2015 ab 18 Uhr gibt es ein Abschlussfest auf dem dann alle Ergebnisse der Workshops präsentiert werden.

Von Montag bis Donnerstag ist jeweils ab 17.30 Uhr Tag der offenen Türe & Hausbesichtigung.

Suche am besten gleich jetzt deinen Workshop und melde dich an – wir freuen uns auf dich! Alle Workshops sind kostenlos aber wir freuen uns natürlich immer über eine Spende :-)

Artists for Kids
Projekt für kreative Jugendhilfe

Artists for Kids wurde bereits vor 15 Jahren von Bernd Eichinger und zahlreichen Freunden aus Film, Kunst und Wirtschaft als gemeinnütziges Jugendhilfeprojekt gegründet. Ziel ist es Kinder und Jugendliche schnell und unbürokratisch zu unterstützen und deren kreative Begabungen zu fördern.

Seit 2013 haben wir auch unser ‚ANTENNE BAYERN hilft' -Haus in Weicht, das wir für Freizeiten, Krisenaufenthalte, Kreativangebote und unsere pädagogische Arbeit nutzen. Die Jugendkulturtage 2015 sind nicht nur für unsere Münchener Kids sondern auch für alle interessierten Kids vor Ort aus dem Ostallgäu gedacht.

FERIENSPEZIAL

Übrigens für alle, die diesmal keine Zeit hatten oder vielleicht keinen Platz bekommen haben – zukünftig wird es in den Ferien regelmäßig ein „Ferienspezial" mit tollen Workshops geben. Also immer mal auf www.artists-for-kids.de und Facebook schauen (und liken) oder unseren Newsletter bestellen.

Programm, Anmeldung & aktuelle Infos unter:
www.artists-for-kids.de

Oder bei Bettina Schuler, Tel: 089/ 89 04 86 -73, schuler@artists-for-kids.de

GEMEINDE- WAAL/ BUCHLOE/ JENGEN, 13.06.2015

Webseite (Veranstaltungskalender):

Jugendkulturtage in Weicht

Montag **03** Aug 2015 bis Freitag **07** Aug 2015

Veranstaltungsort:
"Antenne Bayern hilft"-Haus in Weicht

Im Kalender speichern

Mit Nina Eichinger als Schirmherrin und zahlreichen Unterstützern können Anfang der Sommerferien über 15 spannende Workshops aus den Bereichen Kunst, Bewegung, Lifestyle & Neue Medien angeboten werden. Kinder und Jugendliche ab 11 Jahren können sich eine ganze Woche lang mit echten Künstlern und Profis kreativ betätigen, vielleicht ein neues Hobby oder gar den Traumberuf finden und zusammen eine gute Zeit verbringen.

Dateien

- Zum Programm und weiteren Infos kommen Sie hier 830 KB

Verwandte Seiten

- http://www.artists-for-kids.de

Gemeindeblatt:

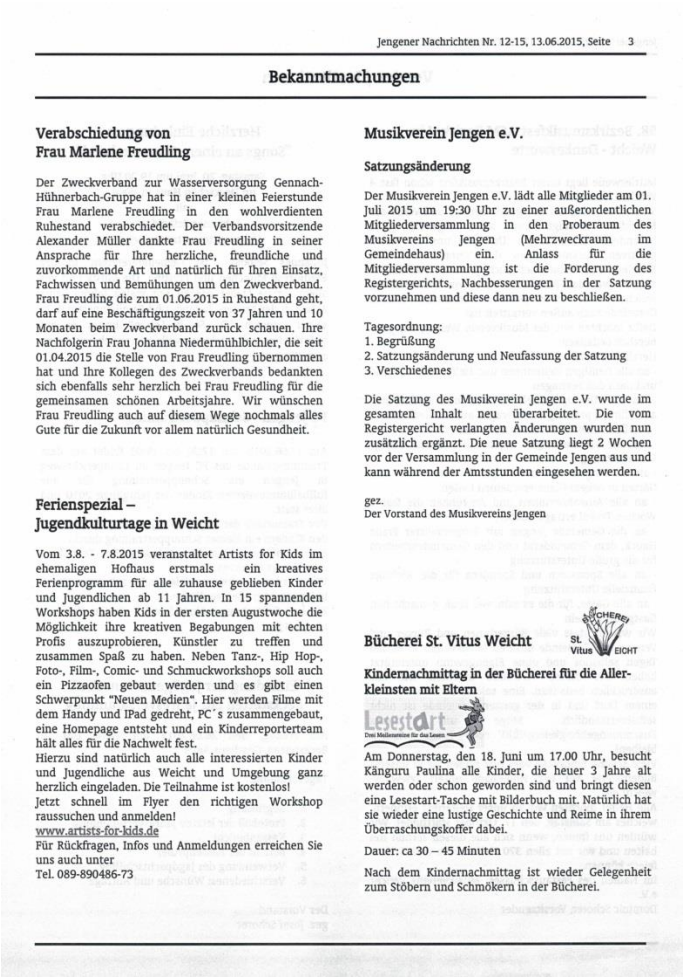

Jengener Nachrichten Nr. 12-15, 13.06.2015, Seite 3

Bekanntmachungen

Verabschiedung von Frau Marlene Freudling

Der Zweckverband zur Wasserversorgung Gennach-Hühnerbach-Gruppe hat in einer kleinen Feierstunde Frau Marlene Freudling in den wohlverdienten Ruhestand verabschiedet. Der Verbandsvorsitzende Alexander Müller dankte Frau Freudling in seiner Ansprache für Ihre herzliche, freundliche und zuvorkommende Art und natürlich für Ihren Einsatz, Fachwissen und Bemühungen um den Zweckverband. Frau Freudling die zum 01.06.2015 in Ruhestand geht, darf auf eine Beschäftigungszeit von 37 Jahren und 10 Monaten beim Zweckverband zurück schauen. Ihre Nachfolgerin Frau Johanna Niedermühlbichler, die seit 01.04.2015 die Stelle von Frau Freudling übernommen hat und Ihre Kollegen des Zweckverbands bedankten sich ebenfalls sehr herzlich bei Frau Freudling für die gemeinsamen schönen Arbeitsjahre. Wir wünschen Frau Freudling auch auf diesem Wege nochmals alles Gute für die Zukunft vor allem natürlich Gesundheit.

Ferienspezial – Jugendkulturtage in Weicht

Vom 3.8. - 7.8.2015 veranstaltet Artists for Kids im ehemaligen Hofhaus erstmals ein kreatives Ferienprogramm für alle zuhause gebliebenen Kinder und Jugendlichen ab 11 Jahren. In 15 spannenden Workshops haben Kids in der ersten Augustwoche die Möglichkeit ihre kreativen Begabungen mit echten Profis auszuprobieren, Künstler zu treffen und zusammen Spaß zu haben. Neben Tanz-, Hip Hop-, Foto-, Film-, Comic- und Schmuckworkshops soll auch ein Pizzaofen gebaut werden und es gibt einen Schwerpunkt "Neuen Medien". Hier werden Filme mit dem Handy und IPad gedreht, PC´s zusammengebaut, eine Homepage entsteht und ein Kinderreporterteam hält alles für die Nachwelt fest.
Hierzu sind natürlich auch alle interessierten Kinder und Jugendliche aus Weicht und Umgebung ganz herzlich eingeladen. Die Teilnahme ist kostenlos!
Jetzt schnell im Flyer den richtigen Workshop raussuchen und anmelden!
www.artists-for-kids.de
Für Rückfragen, Infos und Anmeldungen erreichen Sie uns auch unter
Tel. 089-890486-73

Musikverein Jengen e.V.

Satzungsänderung

Der Musikverein Jengen e.V. lädt alle Mitglieder am 01. Juli 2015 um 19:30 Uhr zu einer außerordentlichen Mitgliederversammlung in den Proberaum des Musikvereins Jengen (Mehrzweckraum im Gemeindehaus) ein. Anlass für die Mitgliederversammlung ist die Forderung des Registergerichts, Nachbesserungen in der Satzung vorzunehmen und diese dann neu zu beschließen.

Tagesordnung:
1. Begrüßung
2. Satzungsänderung und Neufassung der Satzung
3. Verschiedenes

Die Satzung des Musikverein Jengen e.V. wurde im gesamten Inhalt neu überarbeitet. Die vom Registergericht verlangten Änderungen wurden nun zusätzlich ergänzt. Die neue Satzung liegt 2 Wochen vor der Versammlung in der Gemeinde Jengen aus und kann während der Amtsstunden eingesehen werden.

gez.
Der Vorstand des Musikvereins Jengen

Bücherei St. Vitus Weicht

Kindernachmittag in der Bücherei für die Allerkleinsten mit Eltern

Am Donnerstag, den 18. Juni um 17.00 Uhr, besucht Känguru Paulina alle Kinder, die heuer 3 Jahre alt werden oder schon geworden sind und bringt diesen eine Lesestart-Tasche mit Bilderbuch mit. Natürlich hat sie wieder eine lustige Geschichte und Reime in ihrem Überraschungskoffer dabei.

Dauer: ca 30 – 45 Minuten

Nach dem Kindernachmittag ist wieder Gelegenheit zum Stöbern und Schmökern in der Bücherei.

Artists for Kids
Projekt für kreative Jugendhilfe

AMMERSEE REGION, 16.06.2015, VORANKÜNDIGUNG

http://www.ammersee-region.de/kalender/ammersee-kalender_details.php?id=23884

Leben & Urlaub in Bayern:
Termine & Veranstaltungen in der Ammersee-Region

Alle Veranstaltungen & Termine finden Sie im AMMERSEE-KALENDER...
Alle Angaben ohne Gewähr. Irrtum und Fehler sowie Programmänderung durch Veranstalter vorbehalten.

Region Montag, 03. August 2015	**Kids - Jugend in der Ammersee-Region:** **Jugendkulturtage 2015 im ‚ANTENNE BAYERN hilft' -Haus**
Termin, Datum, Uhrzeit	03.08.2015 bis 07.08.2015
Adresse	Artists for Kids Schießstättstraße 16 80339 München TEL 089/89 04 86 -73
Beschreibung Mehr Ideen für **Sport, Spaß & Aktion in der Ammersee-Region und in Oberbayern...** **Herbst** in der Ammersee-Region... 	**Jugendkulturtage 2015 im ‚ANTENNE BAYERN hilft' -Haus - Region** Anfang der Sommerferien könnt Ihr in über 15 spannende Workshops aus den Bereichen Kunst, Bewegung, Lifestyle & Neue Medien mitmachen. Kinder und Jugendliche ab 11 Jahren können sich eine ganze Woche lang mit echten Künstlern und Profis kreativ betätigen, vielleicht ein neues Hobby oder gar den Traumberuf finden und zusammen eine gute Zeit verbringen. Such Dir Deinen Workshop aus & melde Dich jetzt kostenlos an. Hip Hop und Tanz Ein Tänzer und Hip Hopper trainiert mit Dir coole Mooves & Choreografien aus Hip Hop und Breakdance. Hip Hop I: Mo 03.08. & Di 04.08. (ab 11 Jahren), Hip Hop II: Mi 05.08. bis Fr 07.08. (ab 11 Jahren) Rappen Du willst eigene Rap- Texte schreiben und Beats produzieren? Dann bist Du hier richtig! Rap: Mi 05.08. bis Fr 07.08. (ab 14 Jahren) Schmuck Schmuck selbst entwerfen und bauen oder kreative Unikate aus Upcycling (Schrott)- Materialien herstellen. Heavy Metal: Mo 03.08. & Di 04.08. (ab 11 Jahren), Upcycling: Mi 05.08. (ab 11 Jahren) Comiczeichnen Story & Charakter erfinden, selbst zeichnen und einen echten kleinen Comic - Strip entwickeln. Comic I: Mo 03.08. (ab 11 Jahren), Comic II: Di 04.08. (ab 11 Jahren) Pizzaofenbau Zusammen mit einem Ofenbauer einen Brot- und Pizzaofen bauen und fürs ganze Camp gleich richtig losbacken. Pizzaofen: Mo 03.08. (ab 11 Jahren) Webdesign Du designst und gestaltest zusammen mit einem Profi die eigene Webseite für die Jugendkulturtage und alle da draußen. Webdesign: Mo 03.08. bis Fr 07.08. (ab 14 Jahren)
	PC – Bau Wie wird aus Kabelsalat, einer Festplatte, einer Grafikkarte und sonstiger Hardware ein funktionstüchtiger PC? PC - Bau: Mo 03.08. bis Mi 05.08. (ab 11 Jahren) Smartphones und Apps In Deinem Smartphone steckt noch mehr! Mit kostenlosen Apps kannst Du Dein Smartphone in ein Musikstudio, eine Trickfilmkamera oder ein Bilddesignprogramm verwandeln. Apps: Do 06.08. & Fr 07.08. (ab 11 Jahren) Land Art und Fotografie Kunstwerke aus Naturmaterialien erschaffen und zusammen mit einer Fotografin gekonnt ins rechte Licht setzen. Foto: Mi 05.08. bis Fr 07.08. (ab 11 Jahren) Kurzfilm Echte Filmleute zeigen Dir die richtige Kameraführung und Schnitttechnik und Dein erster Kurzfilm entsteht. Kurzfilm: Di 04.08. bis Fr 07.08. (ab 14 Jahren) Kinder- und Jugendreporter Ein eigenes Reporter-Team berichtet mit I-Pads und Fotoapparat über alle Aktionen, das Dorf und die ganze Wahrheit der Jugendkulturtage 2015. Direkt von Profis lernst Du eine Menge über die echte Medienwelt. Videoreportage I: Di 04.08. & Mi 05.08. (ab 11 Jahren), Videoreportage II: Do 06.08. & Fr 07.08. (ab 14 Jahren), Fotoreporter: Di 04.08. bis Fr 07.08. (ab 14 Jahren) Jürgen Fux – Puzzlekunst und Würschtlgrilln Der international erfolgreiche Künstler aus Österreich arbeitet mit vielen Materialien und spannenden Techniken. Vor zwei Jahren hat er uns ein erstes Puzzelteil symbolisch überlassen und wird in diesem Workshop das Gesamtkunstwerk mit Euch vollenden. www.fux-jürgen.com. Malen I: Di 04.08. (ab 11 Jahren) Jakob De Chirico – „Kunst ist Leben" (Gutai 1950) „Keine Angst vor Farbflecken, sie sind Deine besten Freunde. Du verletzt aber die Farbfreundschaft (Farben sind sehr eifersüchtig und schnell beleidigt), wenn Du sie auf andere kleckst!" Jakob De Chirico ist ein echtes Original und kommt extra aus dem Meran um mit Euch tolle Bilder zu malen. www.jakobdechirico.de. Malen II: Mo 03.08. & Di 04.08. (ab 11 Jahren) **Anmeldung und Kontakt:** TEL 089/89 04 86 -73 wardyn(at)artists-for-kids.de.

FUENFSEEN.DE

http://www.fuenfseen.de/event/jugendkulturtage-antenne-bayern-hilft/

Eine ganze Woche lang mit echten Künstlern und Profis kreativ sein, vielleicht ein neues Hobby oder gar den Traumberuf finden und zusammen eine gute Zeit verbringen. Das kreative Angebot reicht von Hip Hop & Tanz über Rappen und Comic zeichnen bis hin zu Webdesign, PC-Bau, Smartphones & Apps, Fotografie und der Herstellung von eigenem Schmuck sowie dem Pizzaofenbau. Aber auch Film ist ein ganz großes Thema und neben einem Kurzfilm mit großer Kamera wird ein Kinderreporterteam alles mit dem I-Pad dokumentarisch festhalten.

Ein echtes Highlight sind die beiden Kunst-Workshops, die von den international renommierten Künstlern Jürgen Fux und Jakob de Chirico angeboten werden.
Nina Eichinger als Schirmherrin und auch weitere prominente Artists for Kids Unterstützer werden das Camp besuchen und den Kids für einen direkten Austausch zur Verfügung stehen. Dank der großzügigen Unterstützung von HypoVereinsbank, Audi, Antenne Bayern, Constantin Film und der Hochschule für Mediendesign sowie vieler regionaler Partner wie V-Markt oder dem Gasthaus Krone können über 60 Kinder und Jugendliche aus München und Umgebung kostenfrei an den Workshops teilnehmen.
Am Freitagabend enden die Jugendkulturtage mit einem Abschlussfest auf dem alle Ergebnisse der einzelnen Workshops stolz präsentiert werden. Alle Interessenten können sich in der Aktionswoche selbst jeweils ab 17.30 Uhr über die Arbeit von Artists for Kids und das neu gebaute ‚ANTENNEBAYERN hilft`-Haus informieren.
WeitereInformationen zu den Workshops und zur Anmeldung finden Sie unter:
www.artists-for-kids.de oder telefonisch unter 089/ 89 04 86- 73
ANTENNE BAYERN hilft- Haus, Stockheimer Str. 12+14, 86860 Weicht, Tel. : 08241/ 9966049

+ GOOGLE KALENDER + ICAL EXPORT

Details

Beginn:
3. August

Ende:
7. August

Veranstaltung Tags:
antenne bayern, jugend, weicht

Veranstalter

Artists for Kids

Telefon:
089/ 89 04 86- 73

JEZZA! VERLAG, JUGENDKULTURTAGE IN WEICHT

http://www.jezza.de/kalender-events-veranstaltungen/jugendkulturtage-in-weicht

Jugendkulturtage in Weicht

03. August 2015 09:00

´ANTENNE BAYERN hilft,- Haus
Stockheimer Str. 12+ 14

Vom **03. — 07. August 2015** veranstaltet das von Bernd Eichinger gegründete Projekt für Jugendhilfe– **Artists for Kids–** im ehemaligen Hofhaus (jetzt: ´ANTENNE BAYERN hilft,- Haus) in Weicht (Landkreis Ostallgäu) erstmals ein kreatives Ferienprogramm, die **Jugendkulturtage**, für Kinder ab 11 Jahren.

In **15 spannenden Workshops** aus den Bereichen **Kunst, Bewegung, Lifestyle, Medien und vielen weiteren Specials** haben Kids in der ersten Augustwoche die Möglichkeit ihre kreativen Begabungen mit echten Profis auszuprobieren, Künstler zu treffen und zusammen Spaß zu haben. Neben Tanz-, Hip Hop-, Foto-, Film-, Comic– und Schmuckworkshops wird auch ein Pizzaofen gebaut. Außerdem werden in verschiedenen Workshops mit dem Schwerpunkt „Neue Medien“ Filme mit dem I-Pad gedreht, PC's zusammengebaut und eine Homepage entwickelt.

Neben den Kindern aus München, wollen wir auch die Kinder aus der Umgebung ansprechen und hoffen auf viele **Anmeldungen (kostenlos)** von Kindern und Jugendlichen zwischen 11 und 18 Jahren unter anderem aus der **Ammersee Region**.

MEINESTADT.DE, VORANKÜNDIGUNG, JUGENDKULTURTAGE IN WEICHT

Jugendkulturtage in Weicht (Jengen)

Montag 03.08.2015, 09:00 Uhr

Hofhaus- ´ANTENNE BAYERN hilft`-Haus
Stockheimer Str. 12 + 14
86860 **Jengen**

089/ 890486- 73
E-Mail senden
Website

Beschreibung

Jugendkulturtage in Weicht

Vom 03. - 07. August veranstaltet das von Bernd Eichinger gegründete Projekt für kreative Jugendhilfe- Artists for Kids- im ehemaligen Hofhaus (jetzt: ´ANTENNE BAYERN hilft`- Haus) in Weicht erstmals ein Ferienprogramm, die Jugendkulturtage, für Kinder ab 11 Jahren. In über 15 spannenden Workshops aus den Bereichen Kunst, Bewegung, Lifestyle & Neue Medien können sich interessierte Kinder und Jugendliche ab 11 Jahren vom 3.- 7. August 2015 eine ganze Woche lang mit echten Künstlern und Profis kreativ betätigen, vielleicht ein neues Hobby oder gar den Traumberuf finden und zusammen eine gute Zeit verbringen. Das kreative Angebot reicht von Hip Hop & Tanz über Rappen und Comiczeichnen bis hin zu Webdesign, PC-Bau, Smartphones & Apps, Fotografie und der Herstellung von eigenem Schmuck sowie dem Pizzaofenbau. Aber auch Film ist ein ganz großes Thema und neben einem Kurzfilm mit großer Kamera wird ein Kinderreporterteam alles mit dem I-Pad dokumentarisch festhalten. Ein echtes Highlight sind die beiden Kunst-Workshops, die von den international renommierten Künstlern Jürgen Fux und Jakob de Chirico angeboten werden. Nina Eichinger als Schirmherrin wird auch das Camp besuchen. Weitere Informationen finden Sie unter: www.artists-for-kids.de oder telefonisch unter 089-890486-73.

Flyer Jugendkulturtage (8-seitig)

Verteiler:
5.000 Stk. Print
7.500 per E-Mail

Newsletter Juli 2015 (4-seitig)

Verteiler:
2.500 Print
8.500 per E-Mail

Newsletter

Neues von Artists for Kids **Juli 2015**

Artists for Kids
Projekt für kreative Jugendhilfe

Liebe Leserinnen und Leser, liebe Freunde,

Richtig was los in Weicht - Jugendkulturtage im ‚ANTENNE BAYERN hilft' -Haus. Ich durfte im letzten Jahr mit den Kids rund um Weicht eine Entdeckungsreise mit der Kamera antreten. Für diese Erfahrung bin ich sehr dankbar, denn hier konnten wir gemeinsam mit Blick durch den Sucher die Schönheit der Natur entdecken und dabei spielerisch auf die Technik einsteigen. Das Haus in Weicht ist fantastisch gelungen und für Kinder ein großartiger Ort mit Freiraum für Ideen und Zukunftspläne. Bei einem Workshop Programm mit vielen Highlights zwischen Tanz und Fotografie fällt die Auswahl wirklich sehr schwer! Ich bin gespannt, was alles entstehen wird. In der Bewegung liegt die Kraft - diese sprüht in Weicht aus allen Adern.

Euer Mike

www.mikemeyer-photography.de

FERIENSPEZIAL

Die Jugendkulturtage im ‚ANTENNE BAYERN hilft' -Haus

präsentiert von: HypoVereinsbank member of UniCredit

Mit Nina Eichinger als Schirmherrin und zahlreichen Unterstützern starten wir gleich Anfang der Sommerferien unser Ferienspezial mit über 15 spannenden Workshops aus den Bereichen Kunst, Bewegung, Lifestyle & Neue Medien. Kinder und Jugendliche ab 11 Jahren können sich vom 03.08.-07.08.2015 eine ganze Woche lang mit echten Künstlern und Profis kreativ betätigen, vielleicht ein neues Hobby oder gar den Traumberuf finden und zusammen eine gute Zeit verbringen. Von Hip Hop Tanz über Rappen und Comics zeichnen reicht das Angebot bis hin zu Webdesign, PC-Bau, Smartphones & Apps, Fotografie und der Herstellung von eigenem Schmuck sowie dem Pizzaofenbau. Aber auch Film ist ein ganz großes Thema und neben einem Kurzfilm mit großer Kamera wird ein Kinderreporterteam alles mit dem IPad dokumentarisch festhalten. Ein echtes Highlight sind die beiden Workshops „Malerei", die von den international renommierten Künstlern Jürgen Fux und Jakob De Chirico angeboten werden. Sicherlich werden uns in den Tagen auch noch weitere prominente Unterstützer aus Film und Kunst überraschen und für eine Fragestunde zur Verfügung stehen.

Am Freitagabend enden die Jugendkulturtage mit einem Abschlussfest, auf dem alle Ergebnisse der einzelnen Workshops stolz präsentiert werden. Alle Workshops, Infos und Anmeldung findet Ihr unter: www.artists-for-kids.de Such Dir Deinen Workshop aus & melde Dich jetzt kostenlos an – wir freuen uns auf Dich!

mit freundlicher Unterstützung von:

Mit freundlicher Unterstützung von: